

VUE SUD-OUEST

MAITRE DE L'OUVRAGE



SWISSCOM (SUISSE) SA

S. Claverton

AUTEUR DU PROJET

Hitz et Partner SA
INGENIEURS CONSTRUCTIONS METALLIQUES
Avenue de Saydie 10
1003 Lausanne

[Handwritten signature]

PROPRIETAIRE DU FONDS

[Handwritten signature]

PROPRIETAIRE DU SITE



SWISSCOM (SUISSE) SA

COMMUNE/CT: PREVONLOUP / VD PARCELLE N° 85	STATION: LES DAILLES 1682 PREVONLOUP	TYPE DE STATION: MFK	<div style="display: flex; align-items: center;"> <div style="width: 15px; height: 10px; background-color: black; margin-right: 5px;"></div> EXISTANT <div style="width: 15px; height: 10px; background-color: red; margin-right: 5px; margin-left: 5px;"></div> NOUVEAU <div style="width: 15px; height: 10px; background-color: green; margin-right: 5px; margin-left: 5px;"></div> A DEMOLIR </div>
REGION / ZONE: PO1	TITRE: PREVONLOUP MISE A L'ENQUETE		
CODE: PLOU			
NUMERO DU PROJET SWISSCOM: 160817000120	COORDONNEES: 558 050 / 171 860 2558 050 / 1171 860	N° DU DESSIN: 3 - 107007A	CODE DU PROJET Hi+PAG 21_PLOU
SWISSCOM (SUISSE) SA			

BANDES DE FREQUENCES SWISSCOM

Fonction	Bandes de fréquence en MHz	Désignation de la bande			
		Individuelle	Somme totale (LO/Hi)	Somme partielle 18-21 (HA)	Somme partielle 21-26 (HB)
RXTX	800	SC08	SCLO		
RXTX	900	SC09			
RXTX	1800	SC18	SCHI	SCHA	SCHB
RXTX	2100	SC21			
RXTX	2600	SC26			

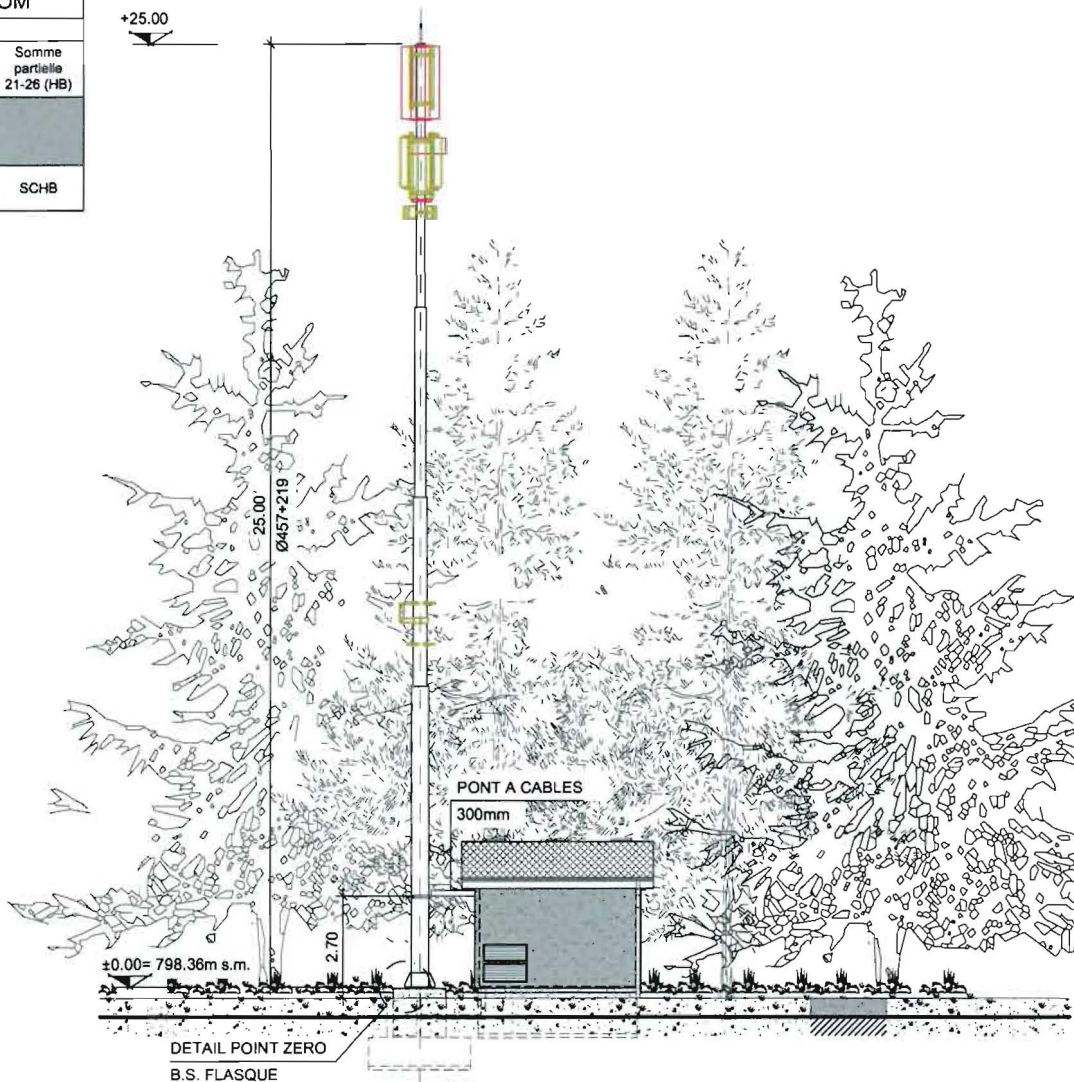

VUE NORD-OUEST

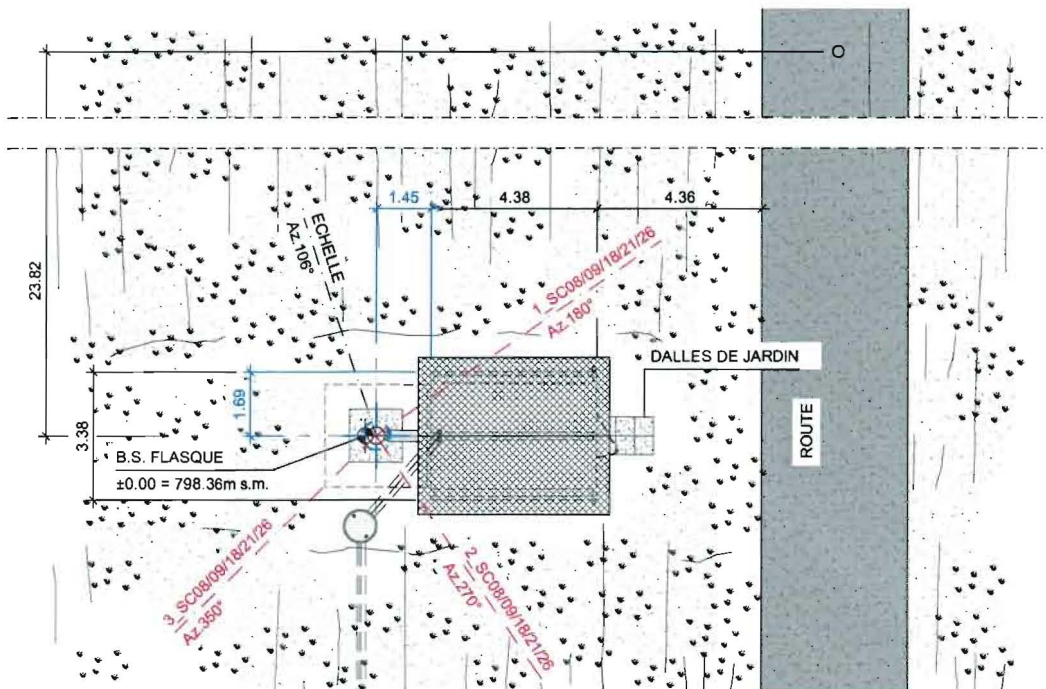

SITUATION

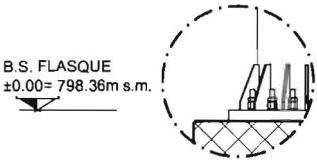

DETAIL POINT ZERO

(1:50)

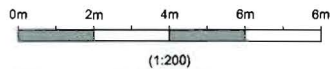

Hitz und Partner AG
 STAHL-BAU-ENGINEERING
 Tiefenastrasse 2
 Postfach 120
 3048 Worblaufen

TABELLE DES COORDONNEES

MAT	OPERATEURS	COORDONNEES

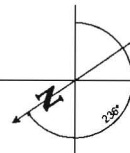

ENGINEERING

VISA	DATE	CONTROLE	DATE
S.M.	15.11.2016	ReR	15.11.2016

MAITRE DE L'OUVRAGE

APPROUVE	DATE
SCS	29.11.2016

ECHELL

1:20