

NORD - EST

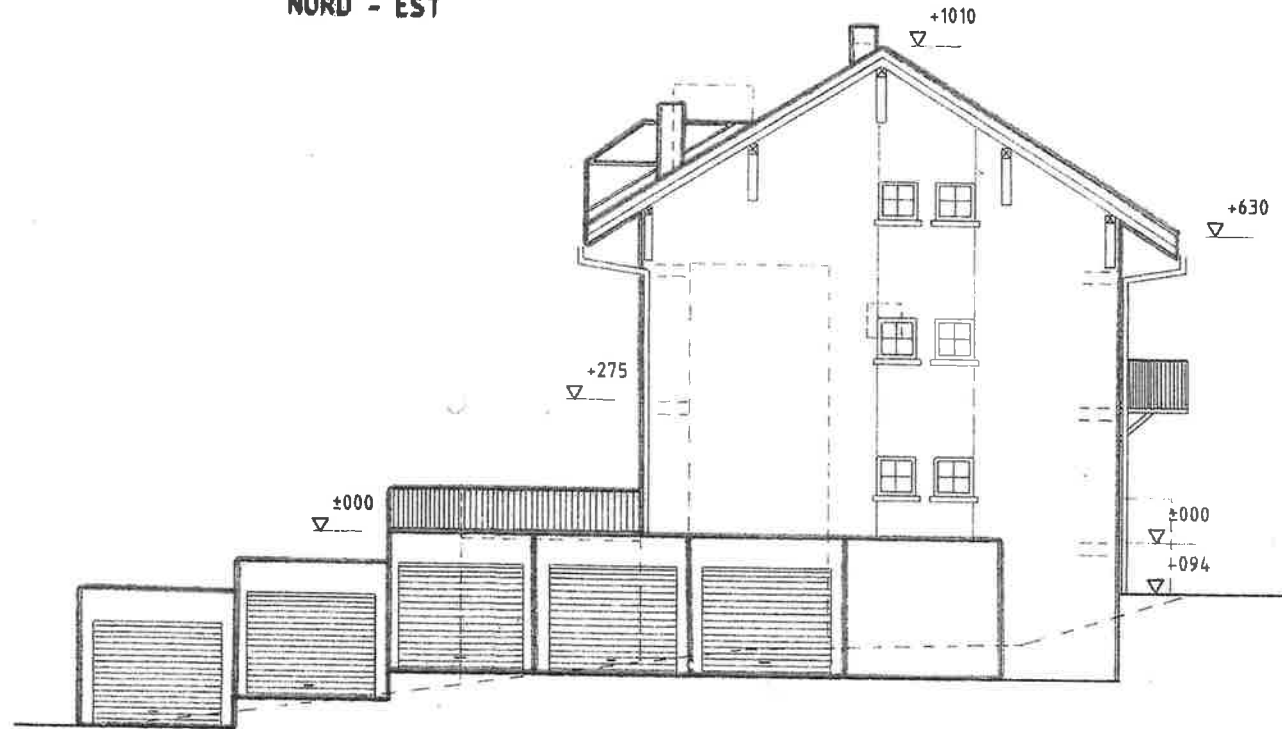

NORD - OUEST

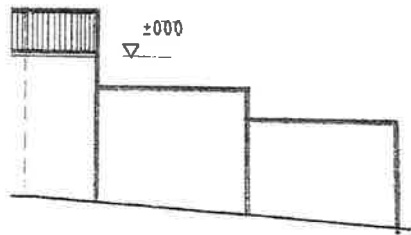
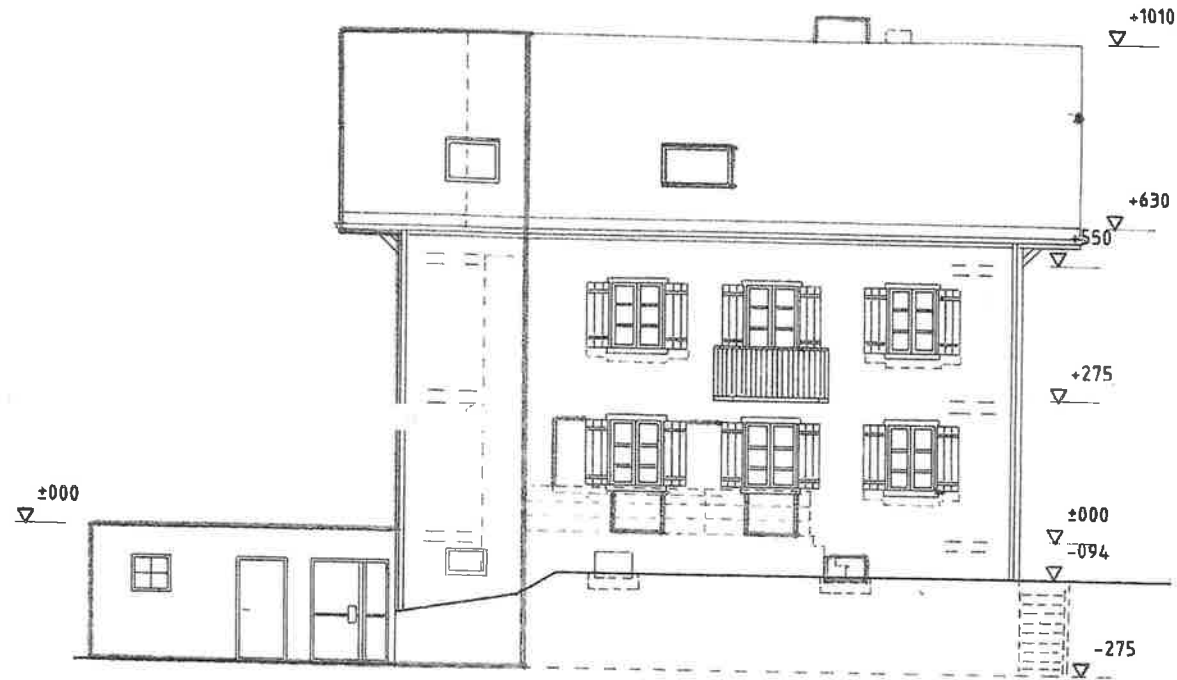
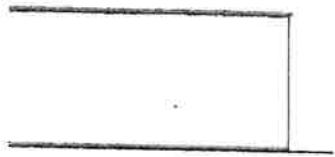
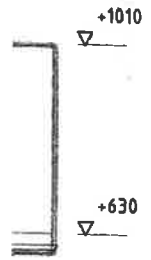

SUD - EST

NORD - OUEST

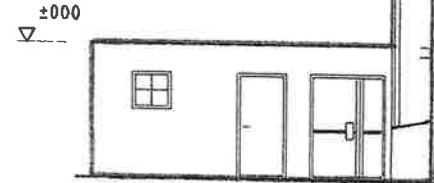
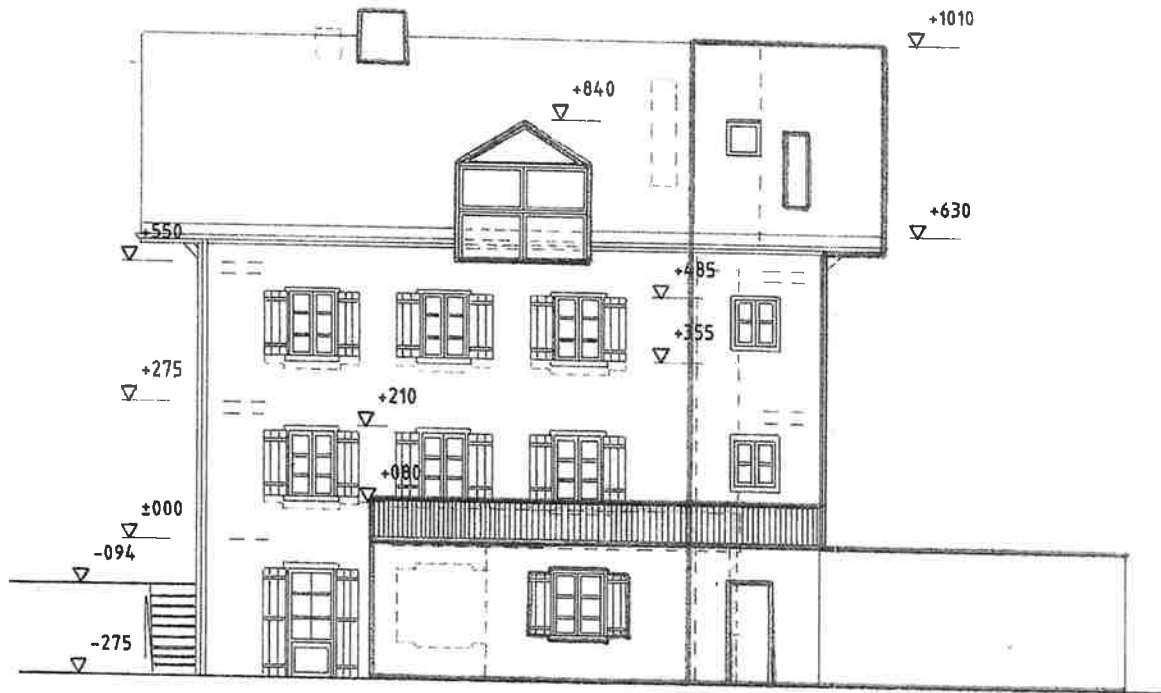

Propriété de M. et Mme Daniel et Catherine MARGAIRAZ 1682 Prévonnoloup
Construction d'un immeuble locatif Exécution

CANALISATIONS/AMEX
plan pour conforme à l'exécution
plan N° 460/EX/ 200.01-03

Échelle: 1:100
Date: 09/07/11
Format: A4/254
Date: 10/08



CH 1028 Prévonnoloup www.archipole.ch
10000, rue de la Gare 11000 Prévonnoloup VD
Tél: 024 48 42 42 Fax: 024 48 42 43

MODIFICATIONS

N°	Date	Description
1	09/07/11	Plan de base
2	10/08/11	Plan de base
3	10/08/11	Plan de base
4	10/08/11	Plan de base
5	10/08/11	Plan de base
6	10/08/11	Plan de base
7	10/08/11	Plan de base
8	10/08/11	Plan de base
9	10/08/11	Plan de base
10	10/08/11	Plan de base
11	10/08/11	Plan de base
12	10/08/11	Plan de base
13	10/08/11	Plan de base
14	10/08/11	Plan de base
15	10/08/11	Plan de base
16	10/08/11	Plan de base
17	10/08/11	Plan de base
18	10/08/11	Plan de base
19	10/08/11	Plan de base
20	10/08/11	Plan de base
21	10/08/11	Plan de base
22	10/08/11	Plan de base
23	10/08/11	Plan de base
24	10/08/11	Plan de base
25	10/08/11	Plan de base
26	10/08/11	Plan de base
27	10/08/11	Plan de base
28	10/08/11	Plan de base
29	10/08/11	Plan de base
30	10/08/11	Plan de base
31	10/08/11	Plan de base
32	10/08/11	Plan de base
33	10/08/11	Plan de base
34	10/08/11	Plan de base
35	10/08/11	Plan de base
36	10/08/11	Plan de base
37	10/08/11	Plan de base
38	10/08/11	Plan de base
39	10/08/11	Plan de base
40	10/08/11	Plan de base
41	10/08/11	Plan de base
42	10/08/11	Plan de base
43	10/08/11	Plan de base
44	10/08/11	Plan de base
45	10/08/11	Plan de base
46	10/08/11	Plan de base
47	10/08/11	Plan de base
48	10/08/11	Plan de base
49	10/08/11	Plan de base
50	10/08/11	Plan de base

±0.00=736.75

GAZ

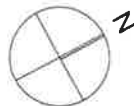
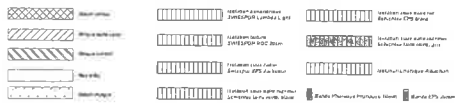

EAU USEE

CHAMBRE 1 à créer
Ø60 couvercle
Ø80cm chambre
E1: -1.3
E2: -1.4
S1: -1.43
C: -0.04
F: à définir

CHAMBRE 2 à créer
Ø60 couvercle
Ø80cm chambre
E0: -1.42
E1: -1.71
E2: -1.76
C: +0.19
F: à définir

EAU CLAIR

CHAMBRE 1 à créer
Ø60 couvercle
Ø80cm chambre
E1: -0.70
E2: -0.90
S1: -0.95
C: -0.05
F: à définir

CHAMBRE 2 à créer
Ø60 couvercle
Ø80cm chambre
E1: 1.20
E2: 1.51
S1: 1.51
C: -0.05
F: à définir

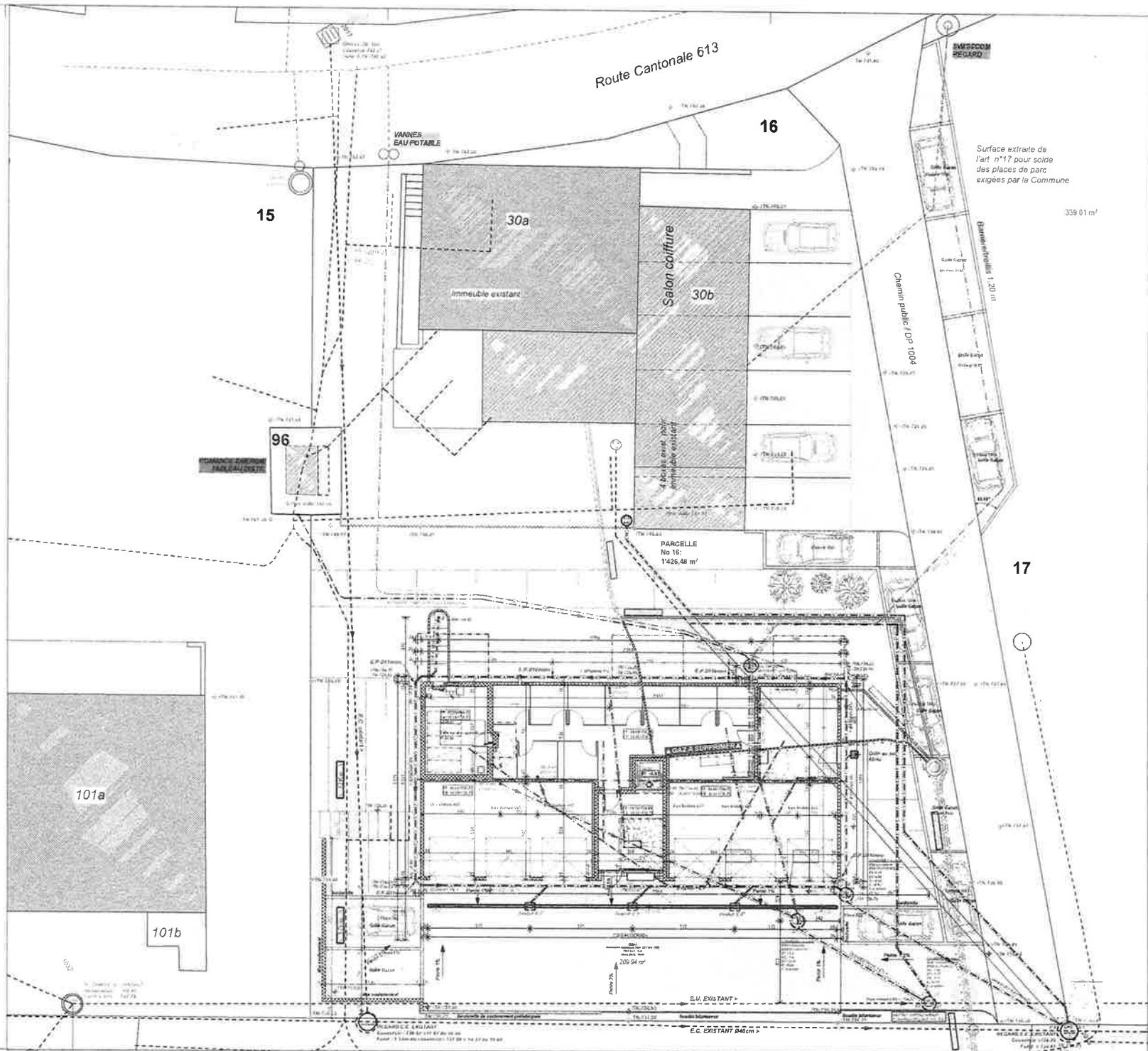

Surface extraite de l'art n°17 pour solde des places de parc exigées par la Commune

339 01 m²

Route Cantonale 613

16

15

VANNES EAU POTABLE

30a

Salon coiffure

30b

96

PARCELLE No 16: 1426.48 m²

17

101a

101b

E.V. EXISTANT

E.C. EXISTANT Ø40cm

CHAMBRE 1 à créer

CHAMBRE 2 à créer

ETUDES D'INSTALLATIONS S.A. 1510 MOUDON
 5 CHEMIN DU DEVIN T. L. 0219051351 FAX 0219053791
 L'ARCHITECTE LE PROPRIÉTAIRE



Trattini *F. L...* *W. Paccaud*

TRANSFORMATION D'UN BATIMENT
 Mr. W. PACCAUD - 1682 PREVONLOUP -

AFFAIRE	21/90	PLAN N°	02
ECHELLE	1:100	DESSIN	S.B
DATE	19.12.1990	M²	0.31

FACADES

MODIF	A	E
	B	F
	C	H
	D	G

SUD - OUEST

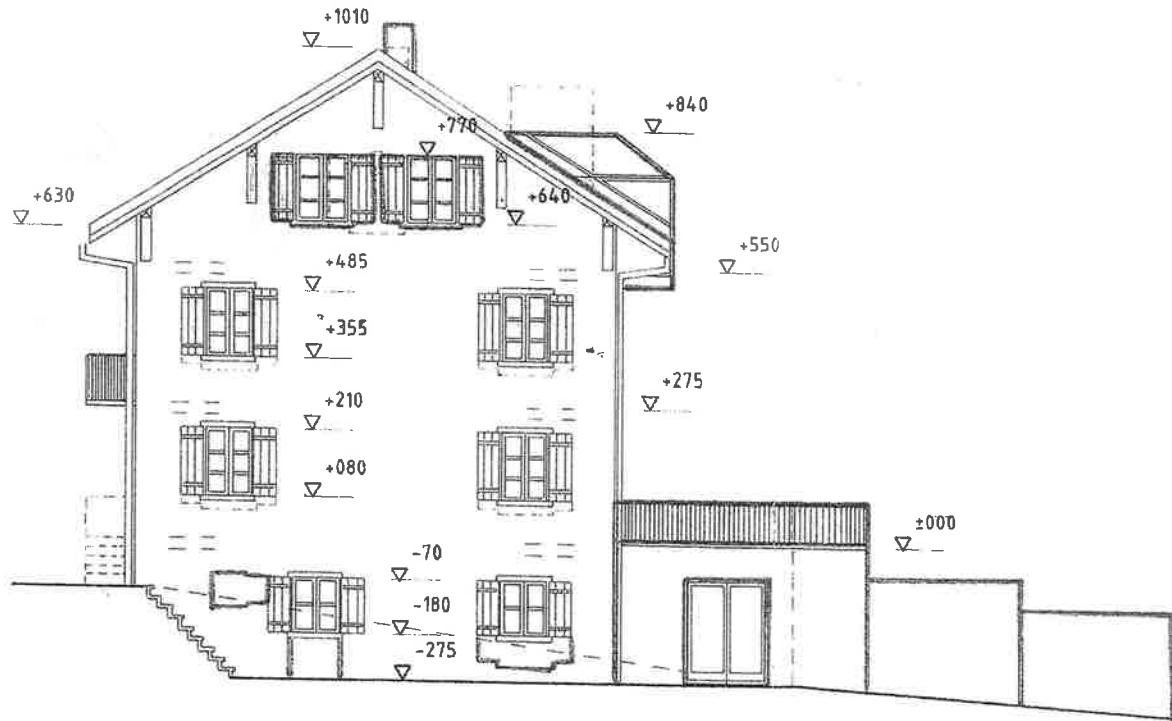

NORD - EST

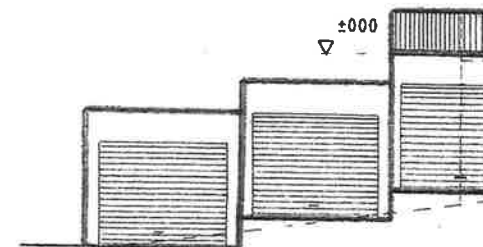

DEMANDE DE PERMIS DE CONSTRUIRE
ATTESTATION DE CONFORMITE DE LA VERSION ELECTRONIQUE

A remplir par la.le mandataire :

Commune : Prévonnoup
Dossier CAMAC n° : 198523
Adresse/lieu-dit du projet : Rte de Dompierre 8
1682 Prévonnoup

Nom du plan ou document « papier » Ex : Plan de situation	Version et date du document/plan papier Ex : V2 - 02.11.2020	Nom du fichier (pdf) Ex : 198456_plan_de_situation_v2.pdf
Plan de situation	V1 - 20.08.2013	198523 - plan - de - situation .pdf
Plan coupe Nord-Ouest	V1 - 19.12.1992	198523 - plan - coupe - nord - ouest .pdf
Plan coupe Sud-Est	V1 - 19.12.1992	198523 - plan - coupe - sud - est .pdf
Plan façade	V1 - 19.12.1992	198523 - plan - facade .pdf
Plan logement - studio - changement d'affectation	V1 - 21.10.2020	198523 - plan - logement - studio .pdf
Permis de construire	V1 - 21.10.2020	198523 - permis - de - construire .pdf
Plan coupe Nord-Est	V1 - 19.12.1992	198523 - plan - coupe - nord - est .pdf

La.Le mandataire soussigné.e certifie que les plans et documents contenus dans les fichiers nommés ci-dessus sont identiques à la version papier signée et déposée à la commune en date du 23.10.2020.

Nom : Margairaz Daniel et Catherine
Prénom : Chemin du Pontet 5
Date : 1446 Baulmes
Signature : 024 459 14 37
Date : 24.11.2020

Margairaz *Margairaz*